

Localisation du site et des sondages de la BSS

B. RAPPEL DU CONTEXTE GÉNÉRAL

B.1. PRÉSENTATION DU SITE

Le site est actuellement la propriété de M. SOULOHL. La société DUPLISTYLE n'a plus d'activité sur site. Il est entièrement clôturé. A noter que la zone de la cuve n°1 est située en dehors de la zone clôturée.

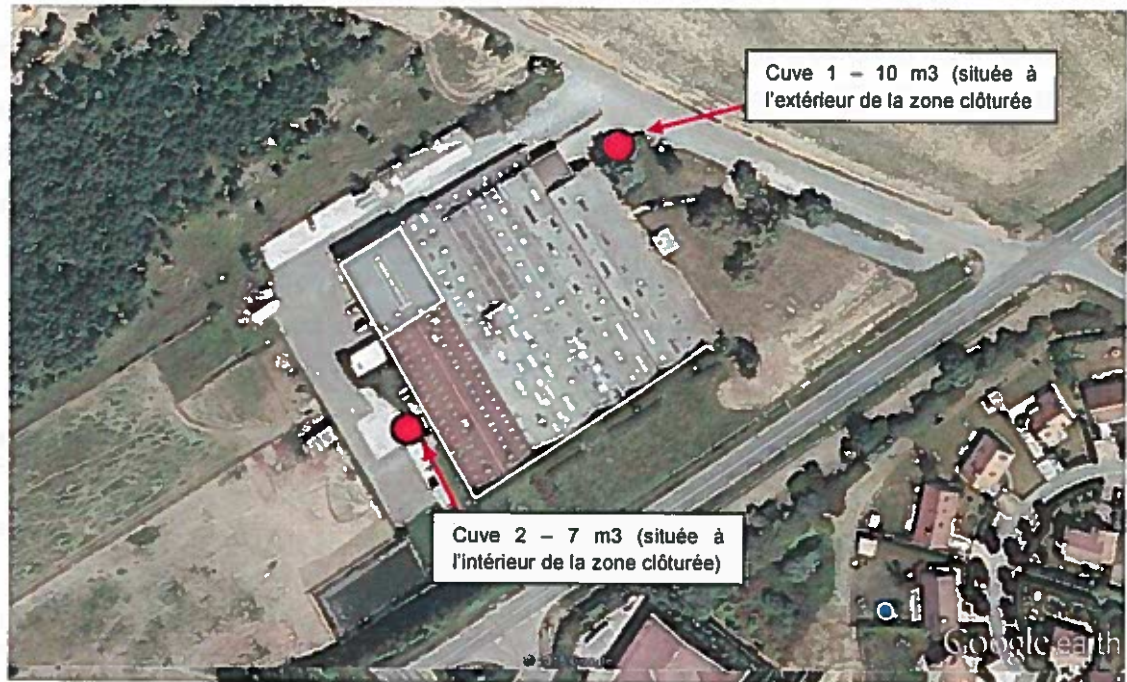
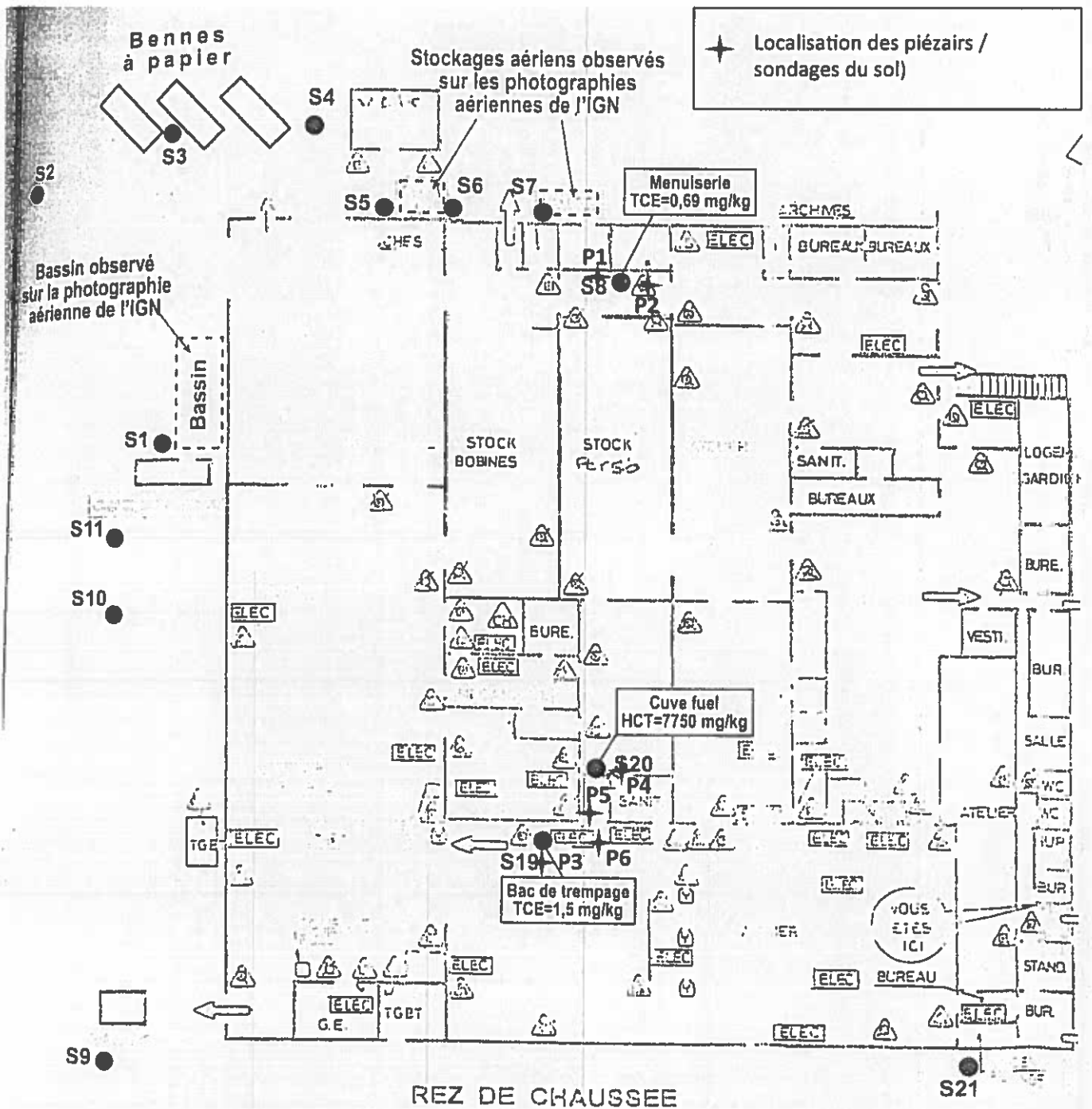

FIGURE B-1 : LOCALISATION DE LA ZONE D'INTERVENTION

B.2. CONTEXTE GÉOLOGIQUE ET HYDROGÉOLOGIQUE



Plan du site avec la localisation des sondages et des piézairs